

SAXONIA

Edelstahltechnik und -handels GmbH

Salzburger Strasse 38 - 40

01279 Dresden

Tel.: 0351 2542831

Fax: 0351 2542833

e-Mail: service@saxonia-edelstahl.de

www.saxonia-edelstahl.de



Getränkearmaturen

Verschraubungen

Inhalt

	Seite
Nutmutter	3
Anschweißgewindestutzen DIN	3
Kegelstutzen DIN	3
Anschweißgewindestutzen DIN dick	4
Kegelstutzen DIN dick	4
Anschweißgewindestutzen kurz	4
Anschweißkegelstutzen kurz	5
Anschweißgewindestutzen ISO	5
Anschweißkegelstutzen ISO	5
Anschweißgewindestutzen für INCH-Rohre	5
Anschweißkegelstutzen für INCH-Rohre	6
Dichtring	6
Dichtring mit Bund	6
Dichtring hohe Ausführung	6
Anschweißverschraubung komplett	7
Reduziergewindestutzen	7
Reduzierkegelstutzen	7
Blindgewindestutzen	8
Blindkegel	8
Blindkegel (Blech)	8
Blindmutter	8
Blindmutter mit Knopf	9
Blindmutter komplett	9
Dichtscheibe für Blindmutter	9
Kegeleinschraubstutzen	10
Gewindeinschraubstutzen	10
Gewindeaufschraubstutzen	10
Kegelaufschraubstutzen	10
Schlauchkegelstutzen	11
Schlauchgewindestutzen	11
Schlauchgewindestutzen, mit Rohrtülle	11
Schlauchkegelstutzen, mit Rohrtülle	11
Schlauchkegelstutzen für Bierschläuche	12
Schlauchgewindestutzen für Bierschläuche	12
Schlauchtülle DIN Ausführung	12
Schlauchtülle Rohrausführung	12
Schneckenschlauchklemme	13
Hakenschlüssel	13
Hakenschlüssel mit Gelenk	13
Rohrsägewerkzeug	13
Spannvorrichtung zum Einwalzen	14
Rohrwalze für DIN - Rohr	14
Knarre für Rohrwalze	14

Nutmutter

Werkstoffe 1.4301, 1.4404 - matt oder poliert

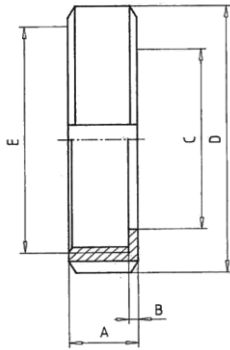

DN	A	B	C	D	E	Artikelnummer
10	18	3	19	38	Rd 28x1/8"	GL - 210 - 010 -
15	18	3	25	44	Rd 34x1/8"	GL - 210 - 015 -
20	21	3	31	54	Rd 44x1/6"	GL - 210 - 020 -
25	21	3	36	63	Rd 52x1/6"	GL - 210 - 025 -
32	21	3	42	70	Rd 58x1/6"	GL - 210 - 032 -
40	21	3	49	78	Rd 65x1/6"	GL - 210 - 040 -
50	22	3	62	92	Rd 78x1/6"	GL - 210 - 050 -
65	25	4	80	112	Rd 95x1/6"	GL - 210 - 065 -
80	30	4	94	127	Rd 110x1/4"	GL - 210 - 080 -
100	31	5	115	148	Rd 130x1/4"	GL - 210 - 100 -
125	35	5	138	178	Rd 160x1/4"	GL - 210 - 125 -
150	40	6	164	210	Rd 190x1/4"	GL - 210 - 150 -

Anschweißgewindestutzen DIN

Werkstoffe 1.4301, 1.4404 - matt oder poliert

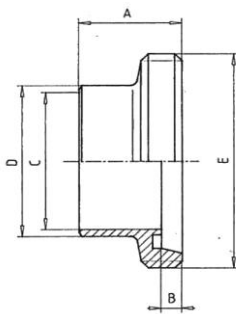

DN	A	B	C	D	E	Artikelnummer
10	21	4	10	13	Rd 28x1/8"	GL - 213 - 010 -
15	21	4	16	19	Rd 34x1/8"	GL - 213 - 015 -
20	24	6	20	23	Rd 44x1/6"	GL - 213 - 020 -
25	29	7	26	29	Rd 52x1/6"	GL - 213 - 025 -
32	32	7	32	35	Rd 58x1/6"	GL - 213 - 032 -
40	33	7	38	41	Rd 65x1/6"	GL - 213 - 040 -
50	35	7	50	53	Rd 78x1/6"	GL - 213 - 050 -
65	40	8	66	70	Rd 95x1/6"	GL - 213 - 065 -
80	45	8	81	85	Rd 110x1/4"	GL - 213 - 080 -
100	54	10	100	104	Rd 130x1/4"	GL - 213 - 100 -
125	46	12	125	129	Rd 160x1/4"	GL - 213 - 125 -
150	50	13	150	154	Rd 190x1/4"	GL - 213 - 150 -

Kegelstutzen DIN

Werkstoffe 1.4301, 1.4404 - matt oder poliert

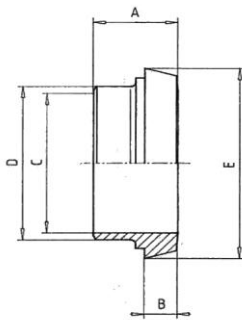

DN	A	B	C	D	E	Artikelnummer
10	17	6	10	13	22	GL - 214 - 010 -
15	17	6	16	19	28	GL - 214 - 015 -
20	18	8	20	23	36	GL - 214 - 020 -
25	22	10	26	29	44	GL - 214 - 025 -
32	25	10	32	35	50	GL - 214 - 032 -
40	26	10	38	41	56	GL - 214 - 040 -
50	28	11	50	53	68	GL - 214 - 050 -
65	32	12	66	70	86	GL - 214 - 065 -
80	37	12	81	85	100	GL - 214 - 080 -
100	44	15	100	104	120	GL - 214 - 100 -
125	34	17	125	129	149	GL - 214 - 125 -
150	37	18	150	154	175	GL - 214 - 150 -

Anschweißgewindestutzen DIN dick

Werkstoffe 1.4301, 1.4404 - matt oder poliert

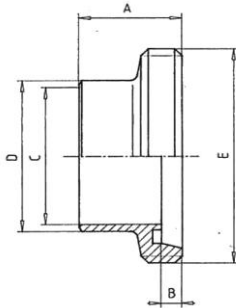

DN	A	B	C	D	E	Artikelnummer
10	21	4	10	18	Rd 28x1/8"	GL - 213 - A10 -
15	21	4	16	24	Rd 34x1/8"	GL - 213 - A15 -
20	24	6	20	30	Rd 44x1/6"	GL - 213 - A20 -
25	29	7	26	35	Rd 52x1/6"	GL - 213 - A25 -
32	32	7	32	41	Rd 58x1/6"	GL - 213 - A32 -
40	33	7	38	48	Rd 65x1/6"	GL - 213 - A40 -
50	35	7	50	61	Rd 78x1/6"	GL - 213 - A50 -
65	40	8	66	79	Rd 95x1/6"	GL - 213 - A65 -
80	45	8	81	93	Rd 110x1/4"	GL - 213 - A80 -
100	54	10	100	114	Rd 130x1/4"	GL - 213 - 10A -
125	46	12	125	137	Rd 160x1/4"	GL - 213 - 12A -
150	50	13	150	163	Rd 190x1/4"	GL - 213 - 15A -

Kegelstutzen DIN dick

Werkstoffe 1.4301, 1.4404 - matt oder poliert

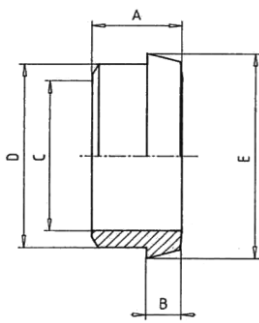

DN	A	B	C	D	E	Artikelnummer
10	17	6	10	18	22,5	GL - 214 - A10 -
15	17	6	16	24	28,5	GL - 214 - A15 -
20	18	8	20	30	36,5	GL - 214 - A20 -
25	22	10	26	35	44,0	GL - 214 - A25 -
32	25	10	32	41	50,0	GL - 214 - A32 -
40	26	10	38	48	56,0	GL - 214 - A40 -
50	28	11	50	61	68,5	GL - 214 - A50 -
65	32	12	66	79	86,0	GL - 214 - A65 -
80	37	12	81	93	100,0	GL - 214 - A80 -
100	44	15	100	114	121,0	GL - 214 - 10A -
125	34	17	125	137	150,0	GL - 214 - 12A -
150	37	18	150	163	176,0	GL - 214 - 15A -

Anschweißgewindestutzen kurz

Werkstoffe 1.4301, 1.4404 - matt oder poliert

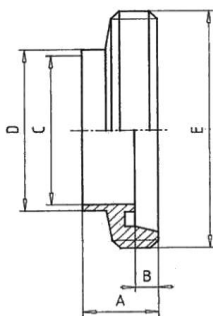

DN	A	B	C	D	E	Artikelnummer
10	17	4	10	13	Rd 28x1/8"	GL - 205 - K0A -
15	17	4	16	19	Rd 34x1/8"	GL - 205 - K0B -
20	19	6	20	23	Rd 44x1/8"	GL - 205 - K0C -
25	22	7	26	29	Rd 52x1/6"	GL - 205 - K0D -
32	22	7	32	35	Rd 58x1/6"	GL - 205 - K0E -
40	22	7	38	41	Rd 65x1/6"	GL - 205 - K0F -
50	23	7	50	53	Rd 78x1/6"	GL - 205 - K0G -
65	25	8	66	70	Rd 95x1/6"	GL - 205 - K0H -
80	25	8	81	85	Rd 110x1/4"	GL - 205 - K0I -
100	30	10	100	104	Rd 130x1/4"	GL - 205 - K0J -

Anschweißkegelstutzen kurz

Werkstoffe 1.4301, 1.4404 - matt oder poliert

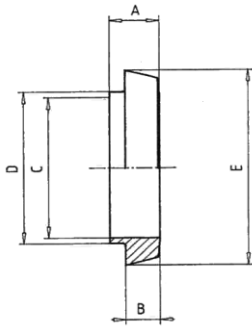

DN	A	B	C	D	E	Artikelnummer
10	13	6	10	13	22,5	GL - 206 - K0A -
15	13	6	16	19	28,5	GL - 206 - K0B -
20	13	8	20	23	36,5	GL - 206 - K0C -
25	15	10	26	29	44,0	GL - 206 - K0D -
32	15	10	32	35	50,0	GL - 206 - K0E -
40	15	10	38	41	56,0	GL - 206 - K0F -
50	16	11	50	53	68,5	GL - 206 - K0G -
65	17	12	66	70	86,0	GL - 206 - K0H -
80	17	12	81	85	100,0	GL - 206 - K0I -
100	20	15	100	104	121,0	GL - 206 - K0J -

Anschweißgewindestutzen ISO

Werkstoffe 1.4301, 1.4404 - matt oder poliert

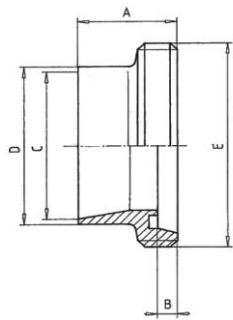

DN	A	B	C	D	E	Artikelnummer
10	21	4	14	18,0	Rd 28x1/8"	GL - 213 - 017 -
15	21	4	18,1	21,3	Rd 34x1/8"	GL - 213 - 021 -
20	24	6	23,7	26,9	Rd 44x1/8"	GL - 213 - 026 -
25	29	7	29,7	33,7	Rd 52x1/6"	GL - 213 - 033 -
32	32	7	38,4	42,4	Rd 58x1/6"	GL - 213 - 042 -
40	33	7	44,3	48,3	Rd 65x1/6"	GL - 213 - 048 -
50	35	7	56,3	60,3	Rd 78x1/6"	GL - 213 - 060 -
65	40	8	71,5	76,1	Rd 95x1/6"	GL - 213 - 076 -
80	45	8	84,3	88,9	Rd 110x1/4"	GL - 213 - 088 -
100	54	10	109,1	114,3	Rd 130x1/4"	GL - 213 - 114 -

Anschweißkegelstutzen ISO

Werkstoffe 1.4301, 1.4404 - matt oder poliert

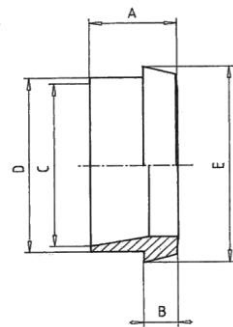

DN	A	B	C	D	E	Artikelnummer
10	17	6	14	18,0	22,5	GL - 214 - 017 -
15	17	6	18,1	21,3	28,5	GL - 214 - 021 -
20	18	8	23,7	26,9	36,5	GL - 214 - 026 -
25	22	10	29,7	33,7	44,0	GL - 214 - 033 -
32	25	10	38,4	42,4	50,0	GL - 214 - 042 -
40	26	10	44,3	48,3	56,0	GL - 214 - 048 -
50	28	11	56,3	60,3	68,5	GL - 214 - 060 -
65	32	12	71,5	76,1	86,0	GL - 214 - 076 -
80	37	12	84,3	88,9	100,0	GL - 214 - 088 -
100	44	15	109,1	114,3	121,0	GL - 214 - 114 -

Anschweißgewindestutzen für INCH-Rohre

Werkstoffe 1.4301, 1.4404 - matt oder poliert

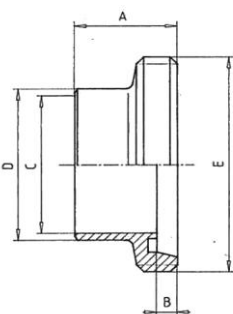

DN	A	B	C	D	E	Artikelnummer
1"	29	7	22,9	25,0	Rd 52x1/6"	GL - 213 - 100 -
1 1/4"	32	7	29,2	32,0	Rd 58x1/6"	GL - 213 - 114 -
1 1/2"	33	7	35,1	37,0	Rd 65x1/6"	GL - 213 - 112 -
2"	35	7	47,8	50,0	Rd 78x1/6"	GL - 213 - 200 -
2 1/2"	40	8	60,5	62,5	Rd 95x1/6"	GL - 213 - 212 -
3"	40	8	72,1	74,0	Rd 104x1/6"	GL - 213 - 300 -
4"	54	10	97,6	99,5	Rd 130x1/4"	GL - 213 - 400 -

Anschweißkegelstutzen für INCH-Rohre

Werkstoffe 1.4301, 1.4404 - matt oder poliert

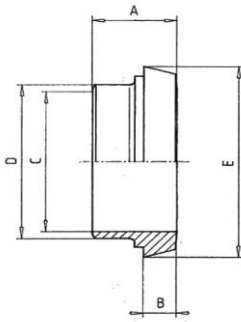

DN	A	B	C	D	E	Artikelnummer
1"	22	10	22.9	25,0	44,0	GL - 214 - 100 -
1 1/4"	25	10	29.3	32,0	50,0	GL - 214 - 114 -
1 1/2"	26	10	35.1	37,0	56,0	GL - 214 - 112 -
2"	28	11	47.8	50,0	68,5	GL - 214 - 200 -
2 1/2"	32	12	60.5	62,5	86,0	GL - 214 - 212 -
3"	32	12	72.1	74,0	100,0	GL - 214 - 300 -
4"	44	15	97.6	99,5	121,0	GL - 214 - 400 -

Dichtring

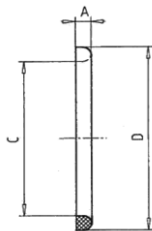

DN	A	C	D	Werkstoff	Artikelnummer
10	4,5	12	20		GL - 211 - 010 -
15	4,5	18	26	Perbunan (blau) P	GL - 211 - 015 -
20	4,5	23	33	EPDM (schwarz) E	GL - 211 - 020 -
25	5,0	30	40	Teflon (weiß) T	GL - 211 - 025 -
32	5,0	36	46	Silicon (transp.) S	GL - 211 - 032 -
40	5,0	42	52		GL - 211 - 040 -
50	5,0	54	64		GL - 211 - 050 -
65	5,0	71	81		GL - 211 - 065 -
80	5,0	85	95		GL - 211 - 080 -
100	5,0	104	114		GL - 211 - 100 -
125	7,0	130	142		GL - 211 - 125 -
150	7,0	155	167		GL - 211 - 150 -

Dichtring mit Bund

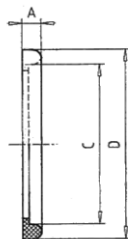

DN	A	C	D	Werkstoff	Artikelnummer
10	5,5	12	20		GL - 211 - B0A -
15	5,5	18	26	Perbunan (blau) P	GL - 211 - B0B -
20	5,5	23	33	EPDM (schwarz) E	GL - 211 - B0C -
25	6	30	40	Silicon (transp.) S	GL - 211 - B0D -
32	6	36	46		GL - 211 - B0E -
40	6	42	52		GL - 211 - B0F -
50	6	54	64		GL - 211 - B0G -
65	6	71	81		GL - 211 - B0H -
80	6	85	95		GL - 211 - B0I -
100	6	104	114		GL - 211 - B0J -
125	7	130	142		GL - 211 - B0K -
150	7	155	167		GL - 211 - B0L -

Dichtring hohe Ausführung

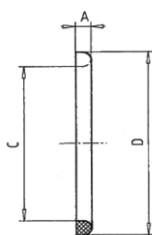

DN	A	C	D	Werkstoff	Artikelnummer
25	7	30	40		GL - 211 - H0D -
32	7	36	46	Perbunan (blau) P	GL - 211 - H0E -
40	7	42	52	EPDM (schwarz) E	GL - 211 - H0F -
50	8	54	64		GL - 211 - H0G -
65	8	71	81		GL - 211 - H0H -
80	8	85	95		GL - 211 - H0I -
100	8	104	114		GL - 211 - H0J -
125	8	130	142		GL - 211 - H0K -
150	8	155	167		GL - 211 - H0L -

Anschweißverschraubung komplett

Werkstoffe 1.4301, 1.4404 - matt oder poliert

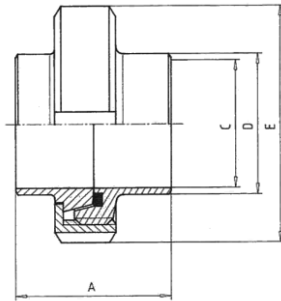

DN	A	C	D	E	Artikelnummer
10	34	10	15	38	
15	34	16	21	44	
20	36	20	25	54	
25	44	26	31	63	
32	50	32	37	70	
40	52	38	43	78	
50	56	50	55	92	
65	64	66	72	112	
80	74	81	87	127	
100	88	100	106	148	
125	68	125	132	178	
150	74	150	157	210	

Reduziergewindestutzen

Werkstoffe 1.4301, 1.4404 - matt oder poliert

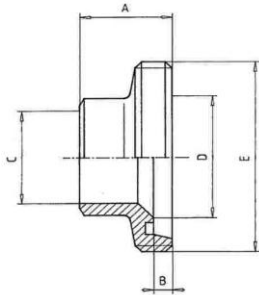

DN	A	B	C	D	E	Artikelnummer
32/25	27	7	26	32	Rd 58x1/6"	GL - 226 - AED -
40/25	28	7	26	38	Rd 65x1/6"	GL - 226 - AFD -
40/32	25	7	32	38	Rd 65x1/6"	GL - 226 - AFE -
50/25	26	7	26	50	Rd 78x1/6"	GL - 226 - AGD -
50/32	29	7	32	50	Rd 78x1/6"	GL - 226 - AGE -
50/40	35	7	38	50	Rd 78x1/6"	GL - 226 - AGF -
65/32	39	8	32	66	Rd 95x1/6"	GL - 226 - AHE -
65/40	39	8	38	66	Rd 95x1/6"	GL - 226 - AHF -
65/50	40	8	50	66	Rd 95x1/6"	GL - 226 - AHG -
80/40	43	8	38	81	Rd 110x1/4"	GL - 226 - AIF -
80/50	45	8	50	81	Rd 110x1/4"	GL - 226 - AIG -
80/65	46	8	66	81	Rd 110x1/4"	GL - 226 - AIH -
100/50	55	10	50	100	Rd 130x1/4"	GL - 226 - AJG -
100/65	55	10	66	100	Rd 130x1/4"	GL - 226 - AJH -
100/80	49	10	81	100	Rd 130x1/4"	GL - 226 - AJI -

Reduzierkegelstutzen

Werkstoffe 1.4301, 1.4404 - matt oder poliert

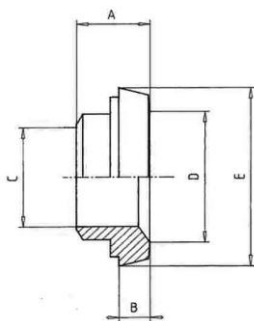

DN	A	B	C	D	E	Artikelnummer
25/15	22	9	16	26	44	GL - 224 - ADB -
32/15	23	9	16	32	50	GL - 224 - AEB -
32/20	23	9	20	32	50	GL - 224 - AEC -
32/25	20	6	26	32	50	GL - 224 - AED -
40/15	25	10	16	38	56	GL - 224 - AFB -
40/20	25	10	20	38	56	GL - 224 - AFC -
40/25	20	5	26	38	56	GL - 224 - AFD -
40/32	23	8	32	38	56	GL - 224 - AFE -
50/25	28	14	26	50	68	GL - 224 - AGD -
50/32	23	9	32	50	68	GL - 224 - AGF -
50/40	26	12	38	50	68	GL - 224 - AGH -
65/25	32	16	26	66	86	GL - 224 - AHD -
65/32	32	16	32	66	86	GL - 224 - AHE -
65/40	26	10	38	66	86	GL - 224 - AHF -
65/50	27	11	50	66	86	GL - 224 - AHG -
80/40	36	20	38	81	100	GL - 224 - AIF -
80/50	30	14	50	81	100	GL - 224 - AIG -
80/65	31	15	66	81	100	GL - 224 - AIH -
100/50	40	20	50	100	121	GL - 224 - AJG -
100/65	40	20	66	100	121	GL - 224 - AJH -
100/80	42	22	81	100	121	GL - 224 - AJI -

Blindgewindestutzen

Werkstoffe 1.4301, 1.4404 - matt oder poliert

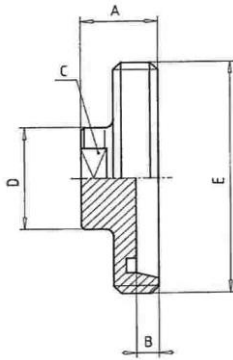

DN	A	B	C	D	E	Artikelnummer
10	22	4	SW 19	22	Rd 28x1/8"	GL - 217 - 010 -
15	22	4	SW 22	25	Rd 34x1/8"	GL - 217 - 015 -
20	24	6	SW 22	25	Rd 44x1/6"	GL - 217 - 020 -
25	24	7	SW 27	34	Rd 52x1/6"	GL - 217 - 025 -
32	24	7	SW 27	34	Rd 58x1/6"	GL - 217 - 032 -
40	24	7	SW 27	34	Rd 65x1/6"	GL - 217 - 040 -
50	24	7	SW 27	34	Rd 78x1/6"	GL - 217 - 050 -
65	26	8	SW 27	34	Rd 95x1/6"	GL - 217 - 065 -
80	30	8	SW 27	34	Rd 110x1/4"	GL - 217 - 080 -
100	30	10	SW 27	34	Rd 130x1/4"	GL - 217 - 100 -

Blindkegel

Werkstoffe 1.4301, 1.4404 - matt oder poliert

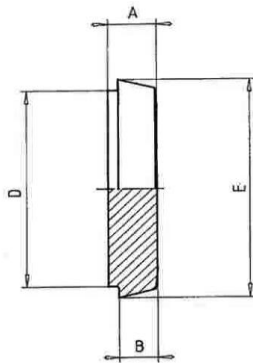

DN	A	B	D	E	Artikelnummer
10	9,5	6	18	22,5	GL - 218 - 010 -
15	9,5	6	24	28,5	GL - 218 - 015 -
20	11,5	8	30	36,5	GL - 218 - 020 -
25	13,5	10	35	44,0	GL - 218 - 025 -
32	13,5	10	41	50,0	GL - 218 - 032 -
40	13,5	10	48	56,0	GL - 218 - 040 -
50	14,5	11	61	68,5	GL - 218 - 050 -
65	16,5	12	79	86,0	GL - 218 - 065 -
80	16,5	12	93	100,0	GL - 218 - 080 -
100	20,5	15	114	121,0	GL - 218 - 100 -
125	22,5	17	137	150,0	GL - 218 - 125 -
150	24,5	18	163	176,0	GL - 218 - 150 -

Blindkegel (Blech)

Werkstoffe 1.4301, 1.4404 - matt oder poliert

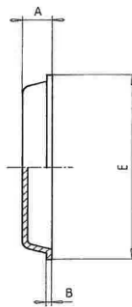

DN	A	B	E	Artikelnummer
25	10	1.5	47	GL - 218 - A0D -
32	10	1.5	53	GL - 218 - A0E -
40	10	1.5	60	GL - 218 - A0F -
50	11	1.5	73	GL - 218 - A0G -
65	12	1.5	90	GL - 218 - A0H -
80	12	1.5	103	GL - 218 - A0I -
100	12	2,0	123	GL - 218 - A0J -
125	17	2,0	153	GL - 218 - A0K -
150	17	2,0	183	GL - 218 - A0L -

Blindmutter

Werkstoffe 1.4301, 1.4404 - matt oder poliert

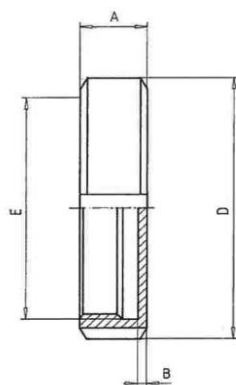

DN	A	B	D	E	Artikelnummer
10	18	3	38	Rd 28x1/8"	GL - 220 - 010 -
15	18	3	44	Rd 34x1/8"	GL - 220 - 015 -
20	21	3	54	Rd 44x1/6"	GL - 220 - 020 -
25	21	3	63	Rd 52x1/6"	GL - 220 - 025 -
32	21	3	70	Rd 58x1/6"	GL - 220 - 032 -
40	21	3	78	Rd 65x1/6"	GL - 220 - 040 -
50	22	3	92	Rd 78x1/6"	GL - 220 - 050 -
65	25	4	112	Rd 95x1/6"	GL - 220 - 065 -
80	30	4	127	Rd 110x1/4"	GL - 220 - 080 -
100	31	5	148	Rd 130x1/4"	GL - 220 - 100 -
125	35	5	178	Rd 160x1/4"	GL - 220 - 125 -
150	40	6	210	Rd 190x1/4"	GL - 220 - 150 -

Blindmutter mit Knopf

Werkstoffe 1.4301, 1.4404 - matt oder poliert

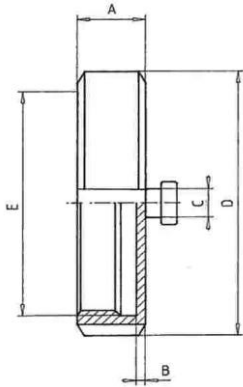

DN	A	B	C	D	E	Artikelnummer
10	18	3	10	38	Rd 28x1/8"	GL - 221 - 010 -
15	18	3	10	44	Rd 34x1/8"	GL - 221 - 015 -
20	21	3	10	54	Rd 44x1/6"	GL - 221 - 020 -
25	21	3	10	63	Rd 52x1/6"	GL - 221 - 025 -
32	21	3	10	70	Rd 58x1/6"	GL - 221 - 032 -
40	21	3	10	78	Rd 65x1/6"	GL - 221 - 040 -
50	22	3	10	92	Rd 78x1/6"	GL - 221 - 050 -
65	25	4	10	112	Rd 95x1/6"	GL - 221 - 065 -
80	30	4	10	127	Rd 110x1/4"	GL - 221 - 080 -
100	31	5	10	148	Rd 130x1/4"	GL - 221 - 100 -
125	35	5	10	178	Rd 160x1/4"	GL - 221 - 125 -
150	40	6	10	210	Rd 190x1/4"	GL - 221 - 150 -
200	44	6	10	260	Rd 240x1/4"	GL - 221 - 200 -

Blindmutter komplett

Werkstoffe 1.4301, 1.4404 - matt oder poliert

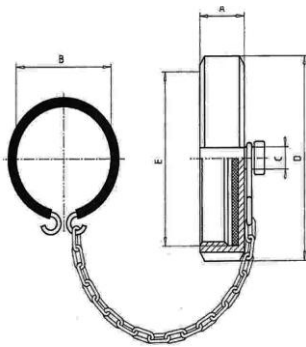

DN	A	B	C	D	E	Artikelnummer
10	18	38	10	38	Rd 28x1/8"	GL - 221 - K0A -
15	18	38	10	44	Rd 34x1/8"	GL - 221 - K0B -
20	21	38	10	54	Rd 44x1/6"	GL - 221 - K0C -
25	21	38	10	63	Rd 52x1/6"	GL - 221 - K0D -
32	21	51	10	70	Rd 58x1/6"	GL - 221 - K0E -
40	21	58	10	78	Rd 65x1/6"	GL - 221 - K0F -
50	22	63	10	92	Rd 78x1/6"	GL - 221 - K0G -
65	30	84	10	112	Rd 95x1/6"	GL - 221 - K0H -
80	30	86	10	127	Rd 110x1/4"	GL - 221 - K0I -
100	31	118	10	148	Rd 130x1/4"	GL - 221 - K0J -
125	35	-	10	178	Rd 160x1/4"	GL - 221 - K0K -
150	40	-	10	210	Rd 190x1/4"	GL - 221 - K0L -
200	44	6	10	260	Rd 240x1/4"	GL - 221 - K0M -

Dichtscheibe für Blindmutter

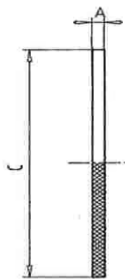

DN	A	C	Werkstoff	Artikelnummer
10	3	28		GL - 222 - 010 -
15	3	34		GL - 222 - 015 -
20	3	44		GL - 222 - 020 -
25	3	52		GL - 222 - 025 -
32	3	58		GL - 222 - 032 -
40	3	65		GL - 222 - 040 -
50	3	78		GL - 222 - 050 -
65	3	95		GL - 222 - 065 -
80	3	110		GL - 222 - 080 -
100	3	130		GL - 222 - 100 -
125	4	160		GL - 222 - 125 -
150	4	190		GL - 222 - 150 -
			Perbunan (blau) P	
			EPDM (schwarz) E	
			Silicon (transp.) S	

Kegeleinschraubstutzen

Werkstoffe 1.4301, 1.4404 - matt oder poliert

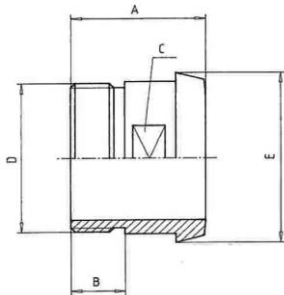

DN	A	B	C	D	E	Artikelnummer
10	38	14	SW 14	R 3/8"	22,5	GL - 227 - 010 -
15	38	14	SW 19	R 1/2"	28,5	GL - 227 - 015 -
20	40	14	SW 27	R 3/4"	36,5	GL - 227 - 020 -
25	50	20	SW 30	R 1"	44,0	GL - 227 - 025 -
32	50	20	SW 36	R1 1/4"	50,0	GL - 227 - 032 -
40	50	20	SW 44	R1 1/2"	56,0	GL - 227 - 040 -
50	50	20	SW 50	R 2"	68,5	GL - 227 - 050 -
65	55	22	SW 70	R2 1/2"	86,0	GL - 227 - 065 -
80	60	25	SW 88	R 3"	100,0	GL - 227 - 080 -
100	70	30	SW 110	R4"	121,0	GL - 227 - 100 -

Gewindeeinschraubstutzen

Werkstoffe 1.4301, 1.4404 - matt oder poliert

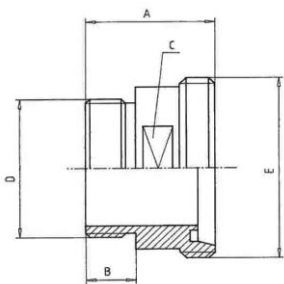

DN	A	B	C	D	E	Artikelnummer
10	40	14	SW 17	R 3/8"	Rd 28x1/8"	GL - 228 - 010 -
15	40	14	SW 24	R 1/2"	Rd 34x1/8"	GL - 228 - 015 -
20	42	14	SW 30	R 3/4"	Rd 44x1/6"	GL - 228 - 020 -
25	48	20	SW 41	R 1"	Rd 52x1/6"	GL - 228 - 025 -
32	48	20	SW 46	R1 1/4"	Rd 58x1/6"	GL - 228 - 032 -
40	50	20	SW 50	R1 1/2"	Rd 65x1/6"	GL - 228 - 040 -
50	52	20	SW 65	R 2"	Rd 78x1/6"	GL - 228 - 050 -
65	56	22	SW 80	R2 1/2"	Rd 95x1/6"	GL - 228 - 065 -
80	66	25	SW 95	R 3"	Rd 110x1/4"	GL - 228 - 080 -
100	72	30	SW 117	R4"	Rd 130x1/4"	GL - 228 - 100 -

Gewindeaufschraubstutzen

Werkstoffe 1.4301, 1.4404 - matt oder poliert

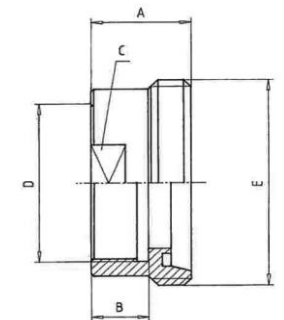

DN	A	B	C	D	E	Artikelnummer
10	30	14	SW 19	R 3/8"	Rd 28x1/8"	GL - 229 - 010 -
15	30	14	SW 24	R 1/2"	Rd 34x1/8"	GL - 229 - 015 -
20	30	14	SW 30	R 3/4"	Rd 44x1/6"	GL - 229 - 020 -
25	35	20	SW 41	R 1"	Rd 52x1/6"	GL - 229 - 025 -
32	35	20	SW 46	R1 1/4"	Rd 58x1/6"	GL - 229 - 032 -
40	35	20	SW 50	R1 1/2"	Rd 65x1/6"	GL - 229 - 040 -
50	35	20	SW 65	R 2"	Rd 78x1/6"	GL - 229 - 050 -
65	38	22	SW 80	R2 1/2"	Rd 95x1/6"	GL - 229 - 065 -
80	43	25	SW 95	R 3"	Rd 110x1/4"	GL - 229 - 080 -
100	50	30	SW 117	R 4"	Rd 130x1/4"	GL - 229 - 100 -

Kegelaufschraubstutzen

Werkstoffe 1.4301, 1.4404 - matt oder poliert

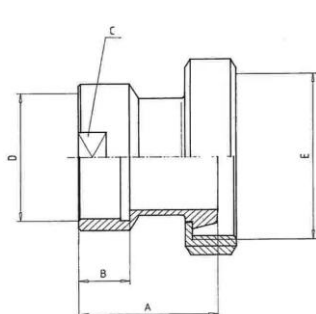

DN	A	B	C	D	E	Artikelnummer
10	39	12	SW 19	R 3/8"	Rd 28x1/8"	GL - 230 - 010 -
15	41	15	SW 24	R 1/2"	Rd 34x1/8"	GL - 230 - 015 -
20	42	15	SW 30	R 3/4"	Rd 44x1/6"	GL - 230 - 020 -
25	52	20	SW 41	R 1"	Rd 52x1/6"	GL - 230 - 025 -
32	55	20	SW 46	R1 1/4"	Rd 58x1/6"	GL - 230 - 032 -
40	56	20	SW 50	R1 1/2"	Rd 65x1/6"	GL - 230 - 040 -
50	58	22	SW 65	R 2"	Rd 78x1/6"	GL - 230 - 050 -
65	64	22	SW 80	R2 1/2"	Rd 95x1/6"	GL - 230 - 065 -
80	74	25	SW 95	R 3"	Rd 110x1/4"	GL - 230 - 080 -
100	89	30	SW 115	R 4"	Rd 130x1/4"	GL - 230 - 100 -

Schlauchkegelstutzen

Werkstoffe 1.4301, 1.4404 - matt oder poliert

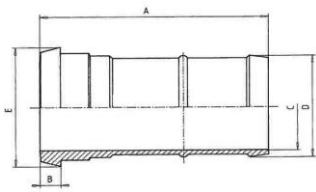

DN	A	B	C	D	E	Artikelnummer
10	50	6	10	15	22,5	GL - 232 - 010 -
15	60	6	16	21	28,5	GL - 232 - 015 -
20	70	8	20	26	36,5	GL - 232 - 020 -
25	76	10	22	28	44	GL - 232 - 025 -
32	85	10	29	35	50	GL - 232 - 032 -
40	101	10	37	43	56	GL - 232 - 040 -
50	114	11	47	53	68,5	GL - 232 - 050 -
65	134	12	61	69	86	GL - 232 - 065 -
80	156	12	75	85	100	GL - 232 - 080 -
100	175	15	95	105	121	GL - 232 - 100 -

Schlauchgewindestutzen

Werkstoffe 1.4301, 1.4404 - matt oder poliert

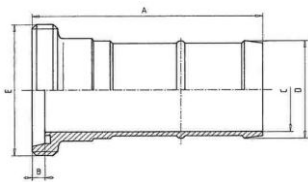

DN	A	B	C	D	E	Artikelnummer
10	54	4	10	15	Rd 28x1/8"	GL - 233 - 010 -
15	64	4	16	21	Rd 34x1/8"	GL - 233 - 015 -
20	76	6	20	27	Rd 44x1/6"	GL - 233 - 020 -
25	83	7	22	32	Rd 52x1/6"	GL - 233 - 025 -
32	92	7	29	40	Rd 58x1/6"	GL - 233 - 032 -
40	108	7	37	48	Rd 65x1/6"	GL - 233 - 040 -
50	121	7	47	58	Rd 78x1/6"	GL - 233 - 050 -
65	142	8	61	76	Rd 95x1/6"	GL - 233 - 065 -
80	164	8	75	90	Rd 110x1/4"	GL - 233 - 080 -
100	185	10	95	110	Rd 130x1/4"	GL - 233 - 100 -

Schlauchgewindestutzen, mit Rohrtülle

Werkstoffe 1.4301, 1.4404 - matt oder poliert

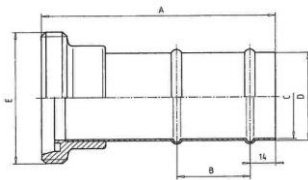

DN	A	B	C	D	E	Artikelnummer
15	67	22	16	19,5	Rd 34x1/8"	GL - 234 - 015 -
20	69	22	20	23,5	Rd 44x1/6"	GL - 234 - 020 -
25	82	22	26	29,5	Rd 52x1/6"	GL - 234 - 025 -
32	92	22	32	36	Rd 58x1/6"	GL - 234 - 032 -
40	102	22	38	42	Rd 65x1/6"	GL - 234 - 040 -
50	113	40	50	54	Rd 78x1/6"	GL - 234 - 050 -
65	125	40	66	72	Rd 95x1/6"	GL - 234 - 065 -
80	135	50	81	88	Rd 110x1/4"	GL - 234 - 080 -
100	150	50	100	107	Rd 130x1/4"	GL - 234 - 100 -

Schlauchkegelstutzen, mit Rohrtülle

Werkstoffe 1.4301, 1.4404 - matt oder poliert

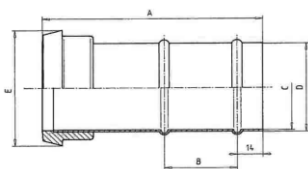

DN	A	B	C	D	E	Artikelnummer
15	63	22	16	19,5	28,5	GL - 235 - 015 -
20	63	22	20	23,5	36,5	GL - 235 - 020 -
25	75	22	26	29,5	44,0	GL - 235 - 025 -
32	85	22	32	36,0	50,0	GL - 235 - 032 -
40	95	22	38	42,0	56,0	GL - 235 - 040 -
50	106	40	50	54,0	68,5	GL - 235 - 050 -
65	117	40	66	72,0	86,0	GL - 235 - 065 -
80	127	50	81	88,0	100,0	GL - 235 - 080 -
100	140	50	100	107,0	121,0	GL - 235 - 100 -

Schlauchkegelstutzen für Bierschläuche

Werkstoffe 1.4301, 1.4404 - matt oder poliert

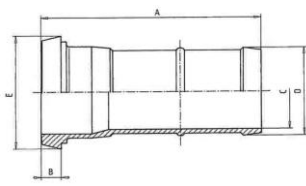

DN	A	B	C	D	E	Artikelnummer
25	80	10	24	30	44	GL - 236 - 025 -
32	90	10	28	34	50	GL - 236 - 032 -
40	105	10	32	43	56	GL - 236 - 040 -
50	120	11	45	53	68	GL - 236 - 050 -
65	140	12	60	68	86	GL - 236 - 065 -
80	160	12	74	83	100	GL - 236 - 080 -
100	180	15	103	103	120	GL - 236 - 100 -

Schlauchgewindestutzen für Bierschläuche

Werkstoffe 1.4301, 1.4404 - matt oder poliert

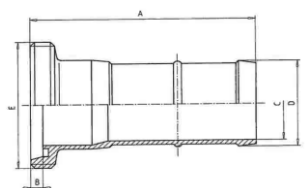

DN	A	B	C	D	E	Artikelnummer
25	87	7	24	30	Rd 52x1/6"	GL - 237 - 025 -
32	97	7	28	34	Rd 58x1/6"	GL - 237 - 032 -
40	112	7	32	43	Rd 65x1/6"	GL - 237 - 040 -
50	127	7	45	53	Rd 78x1/6"	GL - 237 - 050 -
65	148	8	60	68	Rd 95x1/6"	GL - 237 - 065 -
80	168	8	74	83	Rd 110x1/4"	GL - 237 - 080 -
100	190	10	103	103	Rd 130x1/4"	GL - 237 - 100 -

Schlauchtülle DIN Ausführung

Werkstoffe 1.4301, 1.4404 - matt oder poliert

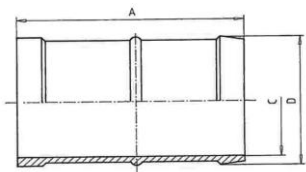

DN	A	C	D	Artikelnummer
10	33	10	15	GL - 238 - 010 -
15	43	16	21	GL - 238 - 015 -
20	52	20	27	GL - 238 - 020 -
25	58	26	32	GL - 238 - 025 -
32	65	32	40	GL - 238 - 032 -
40	79	38	48	GL - 238 - 040 -
50	92	50	58	GL - 238 - 050 -
65	108	66	76	GL - 238 - 065 -
80	123	81	90	GL - 238 - 080 -
100	136	100	110	GL - 238 - 100 -

Schlauchtülle Rohrausführung

Werkstoffe 1.4301, 1.4404 - matt oder poliert

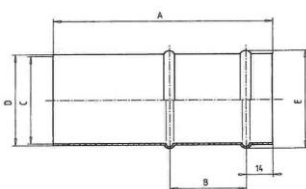

DN	A	B	C	D	E	Artikelnummer
25	75	22	26	28	31	GL - 239 - 025 -
32	85	22	32	34	37	GL - 239 - 032 -
40	100	22	38	40	43	GL - 239 - 040 -
50	115	40	50	52	56	GL - 239 - 050 -
65	140	40	66	70	74	GL - 239 - 065 -
80	190	50	81	85	89	GL - 239 - 080 -
100	210	50	100	104	109	GL - 239 - 100 -

SchneckenSchlauchklemme

Werkstoffe 1.4301

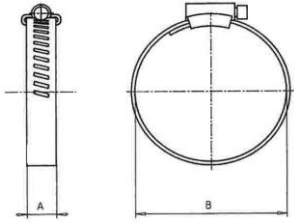

DN	A	B	Artikelnummer
16	12	10 - 16	SK - 016 - 016 - 1
20	12	12 - 20	SK - 012 - 020 - 1
25	12	16 - 25	SK - 016 - 025 - 1
32	12	20 - 32	SK - 020 - 032 - 1
40	12	25 - 40	SK - 025 - 040 - 1
50	12	32 - 50	SK - 032 - 050 - 1
60	12	40 - 60	SK - 040 - 060 - 1
70	12	50 - 70	SK - 050 - 070 - 1
80	12	60 - 80	SK - 060 - 080 - 1
90	12	70 - 90	SK - 070 - 090 - 1
100	12	80 - 100	SK - 080 - 100 - 1
110	12	90 - 110	SK - 090 - 110 - 1

Hakenschlüssel

Werkstoffe 1.4301



DN	Artikelnummer
10 - 20	GL - 952 - 020 - E
25 - 50	GL - 952 - 050 - E
65 - 100	GL - 952 - 065 - E
125 - 150	GL - 952 - 125 - E

auch Stahl vernickelt lieferbar

Hakenschlüssel mit Gelenk

Werkstoffe 1.4301

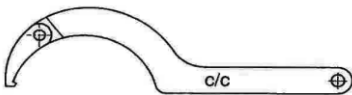

DN	Artikelnummer
10 - 20	GL - 953 - 010 - E
25 - 40	GL - 953 - 025 - E
50 - 100	GL - 953 - 080 - E

auch Stahl vernickelt lieferbar

Rohrsägewerkzeug

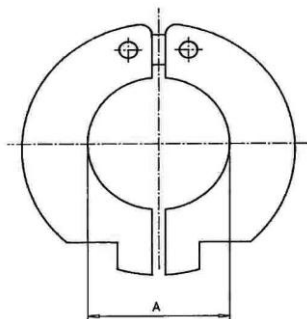

DN	A	Artikelnummer
10	12	GL - 951 - 010 -
10	13	GL - 951 - 013 -
15	18	GL - 951 - 015 -
15	19	GL - 951 - 019 -
20	22	GL - 951 - 020 -
20	23	GL - 951 - 023 -
25	28	GL - 951 - 025 -
25	29	GL - 951 - 029 -
32	34	GL - 951 - 032 -
32	35	GL - 951 - 035 -
40	40	GL - 951 - 040 -
40	41	GL - 951 - 041 -
50	52	GL - 951 - 050 -
50	53	GL - 951 - 053 -
65	70	GL - 951 - 065 -
80	85	GL - 951 - 080 -
100	104	GL - 951 - 100 -

Spannvorrichtung zum Einwalzen

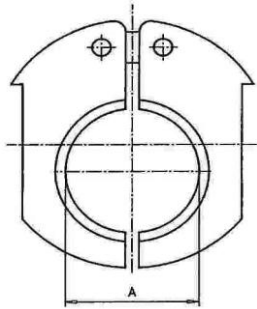

DN	A	Artikelnummer
10	12	GL - 948 - 010 -
15	18	GL - 948 - 015 -
20	22	SC - 948 - 020 -
25	28	SC - 948 - 025 -
32	34	SC - 948 - 032 -
40	40	SC - 948 - 040 -
50	52	SC - 948 - 050 -
65	70	SC - 948 - 065 -
80	85	SC - 948 - 080 -
100	104	SC - 948 - 100 -

Rohrwalze für DIN - Rohr

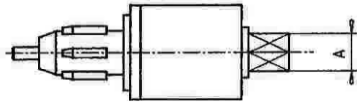

DN	A	Artikelnummer
10	8	GL - 949 - 010 -
15	8	GL - 949 - 015 -
20	8	SC - 949 - 020 -
25	12	SC - 949 - 025 -
32	12	SC - 949 - 032 -
40	14	SC - 949 - 040 -
50	14	SC - 949 - 050 -
65	16	SC - 949 - 065 -
80	22	SC - 949 - 080 -
100	22	SC - 949 - 100 -

Knarre für Rohrwalze

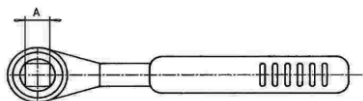

DN	A	Artikelnummer
10 - 20	8	GL - 950 - 020 -
25 - 32	8	GL - 950 - 032 -
40 - 50	8	SC - 950 - 050 -
65	12	SC - 950 - 065 -
80 - 100	12	SC - 950 - 080 -